



PROYECTOS Y CONSULTORÍAS

Sin fronteras



Mineros Aluvial

Apoyo a la gerencia en el marco de Obras por impuestos, para el proyecto

Implementación de tecnologías digitales para aprender en las sedes educativas urbanas y rurales de los Municipios de **El Bagre**, **Nechí** y **Zaragoza** de la subregión bajo cauca del departamento de Antioquia.

Incluye formación de 490 docentes (UPB) y entrega de 3.843 computadores.



| AÑO | 2022 | 2023 | 2024 |
|----------------|--------------|---------------|---------------|
| Valor contrato | \$36.465.408 | \$364.654.080 | \$143.256.960 |

Fundación Mineros

Acompañamiento a la Fundación Mineros Aluvial en sus procesos de Responsabilidad Social en la zona del Bajo Cauca Antioqueño, lo anterior en las siguientes líneas de intervención:

1. Implementación de un modelo de educación rural.
2. Infraestructura educativa y ambientes de aprendizaje.
3. Clima escolar: oferta para estudiantes, profesores y familias.
4. Movilización social, institucional y de recursos.
5. Componente cultural.



| Concepto | 2020 | 2021 | 2022 | 2023 | 2024 |
|-----------------------|--------------|--------------|---------------|---------------|---------------|
| Valor Contrato | \$15.000.000 | \$90.000.000 | \$147.600.000 | \$174.518.000 | \$188.153.280 |

ASUNTOS CORPORATIVOS

Sin fronteras



Sin Fronteras en cifras



| | 2022 | 2023 | 2024 |
|---------------------|------|------|------|
| Número de empleados | 909 | 337 | 346 |



| Concepto | 2022 | 2023 | Variación |
|--------------------------|--------------------|--------------------|-------------|
| Ingresos operacionales | 4.698.187.606 | 5.722.870.086 | 22% |
| Costos de servicios | 4.342.677.817 | 5.316.267.378 | 22% |
| Excedentes Operativos | 355.509.789 | 406.602.708 | 14% |
| Gastos de Administración | 291.046.123 | 634.049.369 | 118% |
| Otros Ingresos | 464.012.077 | 459.301.986 | -1% |
| Otros Egresos | 308.916.380 | 117.103.662 | -62% |
| Excedente | 219.559.363 | 114.751.663 | -48% |



Impacto 2022



| Cliente/Proyecto/Contrato | Administrativos y directivos | Agentes educativos | Practicantes | Total personal | Beneficiarios contrato | Beneficiarios actuales | Descriptor beneficiarios |
|--|------------------------------|--------------------|--------------|----------------|------------------------|------------------------|---|
| ICBF Hogares Infantiles C497 | 7 | 83 | 0 | 90 | 783 | 700 | Niños de 2 a 5 años |
| ICBF Hogar Comunitario C797 | 2 | 81 | 0 | 83 | 1.246 | 1.101 | Mujeres Gestantes ,Lactantes y niños hasta los 2 años |
| ICBF Hogar Comunitario C790 | 1 | 129 | 0 | 130 | 1.716 | 1.560 | Niños de 2 a 5 años |
| ICBF Hogar Comunitario C772 | 2 | 114 | 0 | 116 | 1.547 | 1.330 | Niños de 2 a 5 años |
| ICBF Hogar Comunitario C777 | 1 | 93 | 0 | 94 | 1.261 | 1.057 | Niños de 2 a 5 años |
| ICBF Hogar Comunitario C773 | 1 | 120 | 0 | 121 | 1.560 | 1.430 | Niños de 2 a 5 años |
| ALC Medellin Adultos CdF C4600092766 | 5 | 13 | 6 | 24 | 855 | 830 | Jovenes y adultos de 15 año en adelante |
| Fundación Mineros Educación Bajo Cauca | 2 | 150 | 0 | 152 | 2.306 | 2.306 | |
| Alc Carmen DIMF y CDI CPS-248-2022 | 9 | 82 | 0 | 91 | 1.161 | 1.161 | Niños de 2 a 5 años,Mujeres Gestantes y Lactantes |
| Fundación Oleoductos CCV-002-2022 | 1 | 7 | 7 | 15 | 140 | 140 | |
| SF - Colegio San Luis Gonzaga | 1 | 6 | 2 | 9 | 55 | 55 | Estudiantes de preescolar a once |
| SF - Red CASALAB | 2 | 3 | 2 | 7 | 13 | 13 | |
| ICBF Hogar Comunitario C782 Bajo Cauca | 2 | 80 | 0 | 82 | 1.274 | 1.006 | Niños de 2 a 5 años |
| ICBF Hogar Comunitario | | | | | | | |



Impacto 2023



| Cliente/Proyecto/Contrato | Administrativos y directivos | Agentes educativos | Practicantes | Total personal | Beneficiarios contrato | Beneficiarios actuales | Descriptor beneficiarios |
|-------------------------------|------------------------------|--------------------|--------------|----------------|------------------------|------------------------|---|
| ICBF HCB Bajo Cauca 826 | 1 | 106 | 0 | 107 | 1.469 | 1.276 | Niños de 2 a 5 años |
| ICBF Fami Bajo Cauca 826 | 1 | 18 | 0 | 19 | 294 | 249 | Mujeres Gestantes, Lactantes y niños hasta los 2 años |
| ICBF HCB Bajo Cauca 844 | 1 | 58 | 0 | 59 | 936 | 732 | Niños de 2 a 5 años |
| ICBF Fami Bajo Cauca 844 | 0 | 10 | 1 | 11 | 182 | 140 | Mujeres Gestantes, Lactantes y niños hasta los 2 años |
| Carmen de Viboral - CDI | 5 | 54 | 0 | 59 | 482 | 405 | Niños de 2 a 5 años |
| Carmen de Viboral - DIMF | 4 | 33 | 0 | 37 | 679 | 679 | Mujeres Gestantes, Lactantes y niños hasta los 2 años |
| ALC Medellin Adultos CdF | 5 | 13 | 1 | 19 | 859 | 859 | Jovenes y adultos de 15 año en adelante |
| Fundación Mineros | 1 | 250 | 0 | 251 | 2.306 | 2.306 | |
| Mineros - Dotación TIC | 1 | 490 | 0 | 491 | 19.343 | 19.343 | Niños de 2 a 5 años, Mujeres Gestantes y Lactantes |
| Fundación Oleoductos | 1 | 6 | 6 | 13 | 120 | 120 | |
| SF - Colegio San Luis Gonzaga | 1 | 10 | 0 | 11 | 100 | 100 | Estudiantes de preescolar a once. |
| SF - CASALAB | 1 | 5 | 0 | 6 | 27 | 27 | Estudiantes de preescolar. |
| TOTAL | 33 | 1.052 | 7 | 1.092 | 26.797 | 26.926 | |



Impacto 2024



| Cliente/Proyecto/Contrato | Total personal vinculado al proyecto | Beneficiarios contratados | Beneficiarios actuales | Descriptor beneficiarios |
|--|--------------------------------------|---------------------------|------------------------|--|
| ICBF Centros Desarrollo Infantil - ORIENTE | 73 | 1.469 | 1.276 | Niños de 2 a 5 años |
| ICBF Centros Desarrollo Infantil - NORTE | 72 | 294 | 249 | Niños de 2 a 5 años |
| ICBF Centros Desarrollo Infantil - SUR | 141 | 936 | 732 | Niños de 2 a 5 años |
| ALC Medellin Adultos CdF | 23 | 772 | 756 | Jovenes y adultos de 15 años en adelante |
| Fundación Mineros | 1 | 2.306 | 2.306 | Estudiantes de colegios |
| Mineros - Dotación TIC | 1 | 19.343 | 19.343 | Estudiantes de colegios |
| SF - Colegio San Luis Gonzaga | 17 | 141 | 141 | Estudiantes de preescolar a once |
| SF - CASALAB | 8 | 27 | 27 | Niños de 1 a 4 años |
| TOTAL | 336 | 25.288 | 24.830 | |



Municipios impactados 2024



| MUNICIPIOS DONDE HACEMOS PRESENCIA | Municipios |
|------------------------------------|------------|
| Medellín | 1 |
| Montería | 2 |
| Caucasia | 3 |
| Bagre | 4 |
| Nechí | 5 |
| Zaragoza | 6 |
| Santuario | 7 |
| San Luis | 8 |
| Cocorná | 9 |
| Bello | 10 |
| Girardota | 11 |
| Belmira | 12 |
| San Pedro de los Milagros | 13 |
| Sabaneta | 14 |
| La Estrella | 15 |
| Heliconia | 16 |
| Angelópolis | 17 |
| Amagá | 18 |
| Titiribi | 19 |
| Fredonia | 20 |
| Venecia | 21 |
| Montebello | 22 |
| Santa Barbara | 23 |
| La Pintada | 24 |



Sin
Fronteras

COLEGIO CREADORES DEL FUTURO

Sedes 2024 Creadores del Futuro



Sede Centro
En el INE

Cra 50 No 57-69

Jornada Sabatina y Dominical



Sede Santa Maria
(Santo Domingo Savio)

Cra 29 No 108-15

Jornada Sabatina



Colegio Creadores del Futuro
Sede La Pastora (Buenos Aires)

Calle 45 #10-30

Jornada Nocturna

Matrícula final

| Sede | 2021 | 2022 | 2023 | 204 |
|--------------|------------|------------|------------|------------|
| Pastora | 125 | 108 | 140 | 165 |
| Centro | 585 | 528 | 505 | 410 |
| Santa María | 140 | 141 | 238 | 238 |
| Total | 850 | 777 | 883 | 813 |

Graduados

| Graduados 2022 | Graduados 2023 |
|------------------|------------------|
| 2022-1= 51 | 2023-1= 50 |
| 2022-2= 234 | 2023-2= 198 |
| Total 285 | Total 248 |

Talento humano 2023

| Cargo | Cantidad | Observación |
|---------------|----------|-----------------|
| Docentes | 13 | 4 sedes |
| Coordinadores | 2 | De medio tiempo |
| Secretaria | 1 | Académica |
| Aprendiz | 1 | Auxiliar |
| Rectora | 1 | - |

Talento humano 2024

| Cargo | Cantidad | Observación |
|---------------|----------|-----------------|
| Docentes | 11 | En tres cedes |
| Coordinadores | 2 | De medio tiempo |
| Secretaria | 1 | Académica |
| Aprendiz | 1 | Auxiliar |
| Rectora | 1 | - |



Convenios de practicas

Universidad Americana: 3 practicantes de educación infantil, en jornada dominical, para la atención de los niños de los estudiantes

Tecnológico de Antioquia: 3 practicantes en el área de lengua castellana

Universidad Autónoma: 2 una practicante e ciencias sociales.

Universidad UNIMINUTO: 4 psicosociales



Nuestro modelo pedagógico

MODELO PEDAGÓGICO INTESTRUCTURANTE CON ENFOQUE SOCIOCRTICO

ENFOQUE PEDAGÓGICO

1

- Pedagogia dialogante
- Pedagogia sociocritica

ORIENTACIÓN METODOLÓGICA

2

- Aula invertida
- aprendizaje cooperativo

Generar en los estudiantes un pensamiento crítico, flexible, argumentativo, reflexivo y responsables en el ahora, con apertura hacia los retos del futuro, permitiéndose aprender habilidades distintas que les sean útiles en diferentes áreas

ESCENARIO DE APRENDIZAJE

LABORATORIOS

Científico

¿Cómo funciona el mundo?

Social

¿Cómo son las dinámicas / relaciones en el mundo?

Humano

¿Cómo se expresa la visión del mundo?

TALLERES

Comunicación

Integración de habilidades para la expresión

Lógica

Desarrollo del pensamiento lógico

Conciencia

Espiritualidad, convivencia y vida consciente

HABILIDADES DE
PENSAMIENTO
PARA LA VIDA

Convenios de practicas

Universidad Americana: 3 practicantes de educación infantil, en jornada dominical, para la atención de los niños de los estudiantes

Tecnológico de Antioquia: 3 practicantes en el área de lengua castellana

Universidad Autónoma: 2 una practicante e ciencias sociales.

Universidad UNIMINUTO: 4 psicosociales



Colegio San Luis Gonzaga Sin Fronteras



Seguimiento a la matrícula

| Concepto | 2022 | 2023 | 2024 |
|-------------|------|------|------|
| Estudiantes | 52 | 100 | 141 |

Seguimiento a la matrícula

| GRADO | ALUMNOS NUEVO | ALUMNOS ANTIGUO | TOTAL |
|--------------|---------------|-----------------|------------|
| Prejardín | 0 | 0 | 0 |
| Jardín | 6 | 0 | 6 |
| Transición | 10 | 0 | 10 |
| 1 | 13 | 10 | 23 |
| 2 | 6 | 8 | 14 |
| 3 | 4 | 6 | 10 |
| 4 | 3 | 6 | 9 |
| 5 | 7 | 8 | 15 |
| 6 | 12 | 3 | 15 |
| 7 | 4 | 6 | 10 |
| 8 | 8 | 4 | 12 |
| 9 | 3 | 4 | 7 |
| 10 | 3 | 3 | 6 |
| 11 | 1 | 3 | 4 |
| TOTAL | 80 | 61 | 141 |

Reporte de cartera

| | MATRÍCULA | FEBRERO | MARZO | ABRIL |
|-----------------|------------|------------|------------|------------|
| FACTURADO | 54.330.500 | 34.468.000 | 34.953.000 | 34.843.000 |
| RECAUDO | 54.330.500 | 34.403.000 | 34.706.000 | 32.807.000 |
| CARTERA | - | 65.000 | 247.000 | 2.036.000 |
| % RECAUDO | 100% | 100% | 99% | 94% |
| CARTERA PERDIDA | | | 585.000 | |

Talento humano

| Cargo | Cantidad | Especiación |
|---------------------|----------|--------------------------------------|
| Docentes | 10 | Contrato a termino fijo |
| Docentes | 10 | Contrato por prestación de servicios |
| Coordinadora | 1 | Contrato a termino fijo |
| Servicios generales | 1 | Contrato dos días a la semana |



Nuestro modelo pedagógico

Estimulamos el desarrollo integral, Promovemos la curiosidad, consolidamos sus habilidades de pensamiento científico, lógico-matemático, su capacidad crítica



Convenios de practicas

Tecnológico de Antioquia: 5 practicantes en el área de lengua castellana

Universidad UNIMINUTO:
6 practicantes en diferentes áreas



En qué estamos

- ❑ Fortaleciendo la implementación del modelo pedagógico.
- ❑ En el San Luis Gonzaga estamos implementando plan de retención de estudiantes
- ❑ Implementando módulos de técnica laboral en los CLEI V y VI en Alianza con IME.
- ❑ Realizando visitas con los estudiantes de V y VI a las universidades (Antioquia, UNIMINUTO y Tecnológico de Antioquia)
- ❑ Generando alianzas y convenios



PRIMERA INFANCIA



ESTUVO OPERANDO EN 2023 CON PROGRAMAS DE PRIMERA INFANCIA EN LAS REGIONES DE:

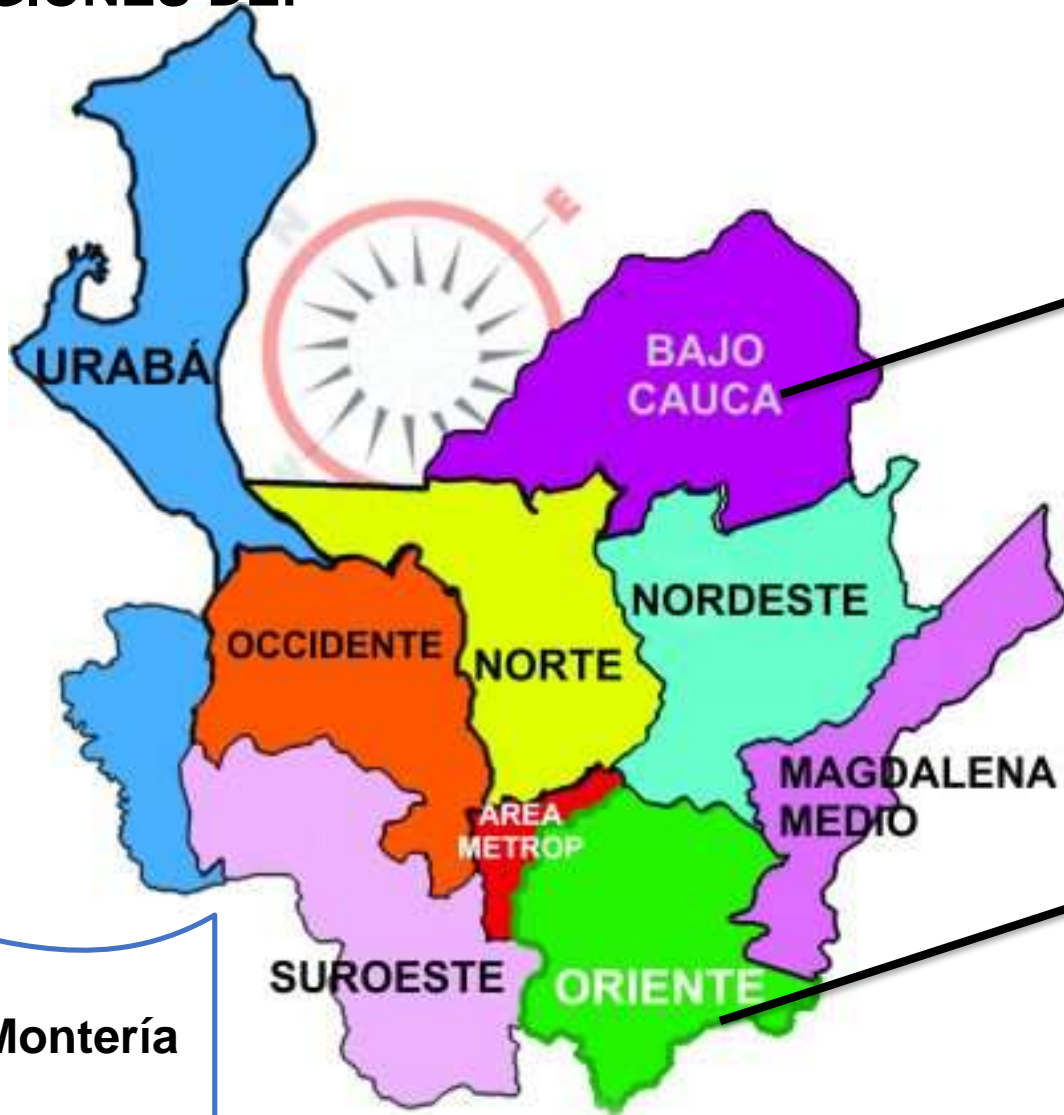

6 Municipios del Bajo Cauca: Nechí, Caucasía, El Bagre, Cáceres, Zaragoza, Tarazá.

Convenio:



Montería

Exploratorios para el desarrollo infantil

Municipio del Carmen de Viboral

Convenio:





BAJO CAUCA: Nechí, Caucasia, El Bagre, Cáceres, Zaragoza, Tarazá.

| Contrato 05008262022 | |
|-----------------------------|------|
| Talento Humano | 120 |
| Beneficiarios | 1481 |
| HCB | 103 |
| FAMI | 17 |

Caucasia, Cáceres y Tarazá

| Contrato 05008442022 | |
|-----------------------------|----|
| Talento Humano | 62 |
| Beneficiarios | 77 |
| HCB | 53 |
| FAMI | 9 |

Nechí, El Bagre y Zaragoza.



Modalidad Comunitaria

La Modalidad Comunitaria, a través de sus servicios ofrece atención a niñas y niños desde los 18 meses hasta los 4 años 11 meses y 29 días, que habitan en zonas urbanas o rurales.

HOGARES COMUNITARIOS DE BIENESTAR –HCB



Contratos: 05008442022 -05008262022

Tiempo de ejecución: diciembre 2022 y diciembre 2023



Personal vinculado: 156 Madres Comunitarias



Cualificaciones:

Diplomado: Lenguajes de la infancia
Una mirada dinámica de las practicas pedagógicas en la primera infancia.

60 horas - IME

Taller teórico practico maestros inspirados.

8 horas



Población atendida:

2028 niños y niñas de
2 a 5 años



- Cualificación de 155 madres comunitarias en dos meses.
- Se le garantizo póliza de accidente a 2028 NN.
- Se entrego la alimentación en los hogares
- Entrega de dotación al personal .

HOGARES COMUNITARIOS DE BIENESTAR –HCB



Contratos: 05008442022 -05008262022

Tiempo de ejecución: diciembre 2022 y diciembre 2023



Personal vinculado: 26 Madres Comunitarias



Cualificaciones:

Diplomado: Lenguajes de la infancia
Una mirada dinámica de las practicas pedagógicas en la primera infancia.

60 horas - IME

Taller teórico practico maestros inspirados.

8 horas



Población atendida:

364 niños y niñas de
2 a 5 años



- Se le garantizo póliza de accidente a 364 NN.
- Se entrego la alimentación en los hogares
- Entrega de dotación al personal .



Modalidad Familiar

Esta modalidad funciona en espacios comunitarios y lugares disponibles, concertados y gestionados Busca favorecer el desarrollo integral de niñas y niños, mujeres gestantes y lactantes.

Aspectos relevantes y retos en la operatividad

- ✓ Se retiraron de ambos programas un promedio del 25% de las madres comunitarias.
- ✓ Tuvimos una buena aceptación por parte de las cualificaciones que se brindaron.
- ✓ Grandes retos de oportunidades de mejora con relación a los proveedores de alimentación en la zona.
- ✓ Se logro estabilizar un equipo administrativo en la región (1 Coordinadora y 2 auxiliares administrativos)
- ✓ Oportunidades de mejora sobre la entrega de dotación al personal.



HCB LOS PICAPIEDRAS



HCB RAYITO DE SOL



HCB LOS PIBES



HCB EL CACIQUE



HCB EL PARAISO



Municipio del Carmen de Viboral

| | |
|--------------------------------------|------------------|
| Total beneficiarios atendidos | 1161 usuarios |
| Total personal Vinculado | 99 Colaboradores |

DESARROLLO INFANTIL EN MEDIO FAMILIAR- DIMF



Contrato: CPS-248-2022

Tiempo de ejecución: Marzo – Diciembre 2023



Personal vinculado: 39 colaboradores.



Población atendida:

679 Mujeres gestantes,
lactantes y niños hasta los 5
años.



- Entrega de paquetes alimentarios.
- Atención a usuarios en zonas dispersas y lejanas.



Modalidad Familiar

Esta modalidad funciona en espacios comunitarios y lugares disponibles, concertados y gestionados. Busca favorecer el desarrollo integral de niñas y niños, mujeres gestantes y lactantes.

CENTRO DE DESARROLLO INFANTIL – CDI



La modalidad institucional es una de las formas de atención que reciben niñas y niños de primera infancia desde los 2 años, 11 meses y 29 días podrán ser atendidos niñas y niños entre los 6 meses y 2 años (sala cuna) y hasta los 5 años, 11 meses y 29 días de edad



Contrato: CPS-248-2022

Tiempo de ejecución: Marzo – Diciembre 2023



Personal vinculado: 60 colaboradores.



Población atendida: 482 niños y niñas de 2 a 5 años.



- Mejoramiento de sedes.
- Dotación al talento humano.
- Entrega de paquetes alimentarios.

Aspectos relevantes y retos en la operatividad

- ✓ Una experiencia significativa fue el acompañamiento a la mesa de transito en el municipio
- ✓ El programa de formación a familias “El Carmen infancia es familia”





CASALAB - MONTERÍA



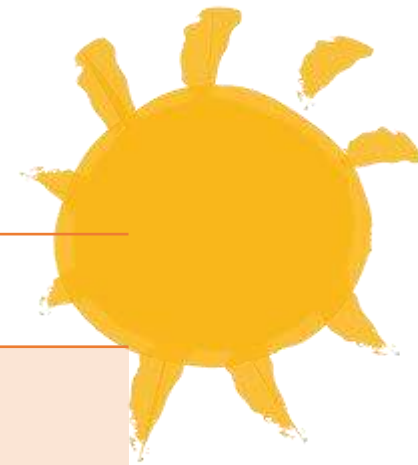

Escenarios de aprendizaje significativo, cuidado y desarrollo integral tanto de la primera infancia como en la comunidad de aprendizaje que lo acompaña, a través de metodologías disruptivas y redes de apoyo para las familias y la comunidad, aprovechando el conocimiento adquirido para diseñar experiencias, materiales y espacios óptimos para el aprendizaje, en un modelo replicable y sostenible, que se convertirá en un referente por su gestión económica, social y ambiental.

| | |
|-------------------------|----------|
| Total de afiliados 2022 | 16 niños |
|-------------------------|----------|

| | |
|-------------------------|----------|
| Total de afiliados 2023 | 44 niños |
|-------------------------|----------|

| | |
|---------------|------------|
| Colaboradores | 7 personas |
|---------------|------------|

- Cumplimiento de la implementación de la propuesta pedagógica.
- Implementación de estrategias

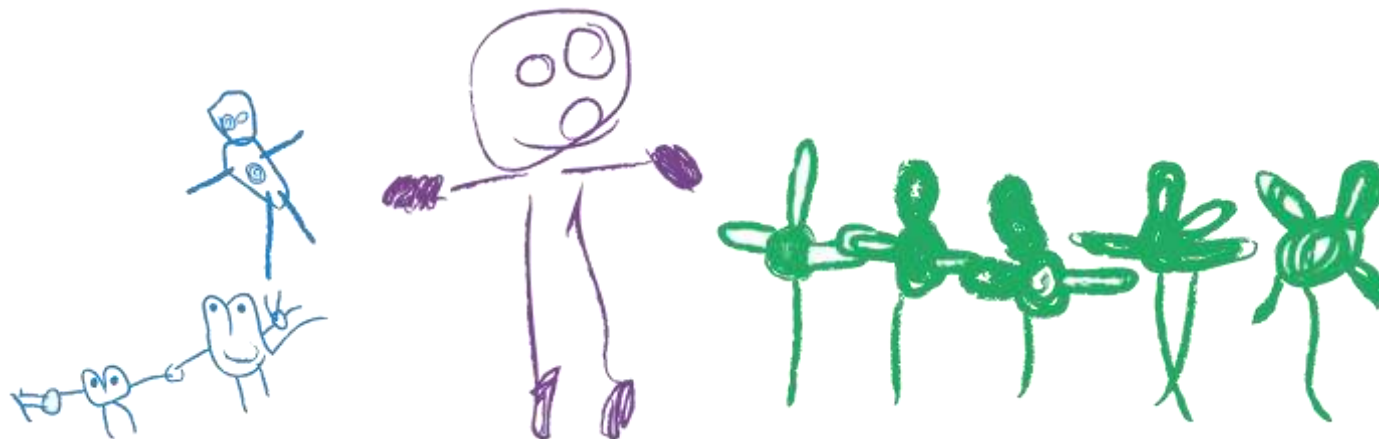

Aspectos relevantes y retos en la operatividad

- ✓ Dificultad en el acompañamiento por la distancia en el servicio.
- ✓ Nuevo servicio de “Tareas dirigidas”: Acompañamiento prioritario a tareas dirigidas, refuerzos de áreas y espacios de recreación y lúdica. (Primer semestre)
- ✓ Vacacional de Mitad de año.
- ✓ Nuevo servicio “Casalababy” : un servicio dirigido a niños de 1 a 2 años. (segundo semestre).
- ✓ Contratación de plan de acompañamiento de community manager.
- ✓ Revisión de perfil de coordinación.
- ✓ Pendiente entrega de dotación.



VIGENCIA 2024

Proyectos ICBF

- Operación en 3 centros zonales - modalidad institucional.
- 27 Sedes en 18 municipios
- Cupos contratados 2429.
- 292 colaboradores.

CASALAB- Montería

- 37 afiliados.
- 7 Colaboradores.
- Avances significativos en implementación de la propuesta e infraestructura.

INDICADORES DEL PROYECTO – ABRIL

Zona Sur

Cupos Contratados
Cupos Atendidos...
Bajas Coberturas

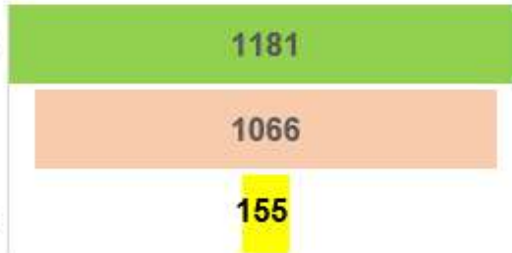

| Sur 1298 - Contrato 05005552024 | | | Fecha |
|---------------------------------|-------------------------------|-------------|-------------|
| MUNICIPIO | UDS | CUPOS | Corte abril |
| Sabaneta | MI PLANETA IDEAL | 200 | 193 |
| La Estrella | Huellas Creativas 1 | 78 | 78 |
| | Caritas Lindas | 120 | 120 |
| La Estrella | HUELLAS CREATIVAS 2 | 105 | 86 |
| Heliconia | SAN RAFAEL | 40 | 35 |
| Angelopolis | LOS ANGELITOS | 45 | 40 |
| Amaga | GOTICAS DE AMOR | 104 | 101 |
| Titiribi | TERNURAS | 100 | 71 |
| Fredonia | TRAZOS ALEGRES 1 | 52 | 29 |
| Fredonia | TRAZOS ALEGRES 3 | 30 | 22 |
| Venecia | CASITA INFANTIL | 76 | 76 |
| Montebello | JUNTOS CONSTRUYENDO SUEÑOS | 45 | 42 |
| Santa Barbara | CARITAS FELICES SANTA BARBARA | 81 | 72 |
| Santa Barbara | CDI ACUERLA MAGINA VERSALLES | 40 | 39 |
| La Pintada | LA GRANJITA 1 | 65 | 62 |
| | | 1181 | 1066 |

Zona Oriente

Cupos Contratados
Cupos atendidos Abril
Bajas Coberturas

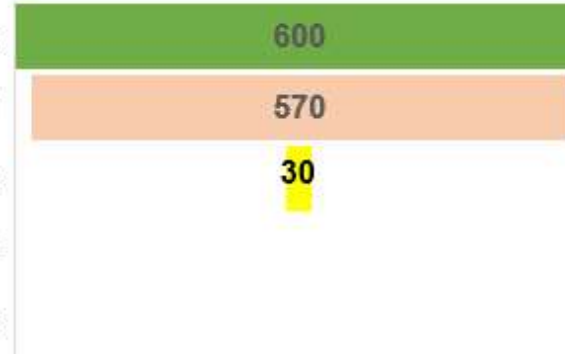

| Oriente 1280 - Contrato 05005502024 | | | Fecha |
|-------------------------------------|----------------------------|------------|------------|
| MUNICIPIO | UDS | CUPOS | 30/04/2024 |
| Santuario | Mis pequeños Gigantes | 200 | 200 |
| Santuario | Semillitas | 160 | 150 |
| | El Mundo de los Sueños | 60 | 60 |
| Cocorná | COCORNA LAS PALOMAS | 120 | 101 |
| San Luis | SAN LUIS PERLITAS VERDES 2 | 60 | 59 |
| | | 600 | 570 |

Zona Norte

Cupos Contratados
Cupos Atendidos Abril
Bajas Cobertura

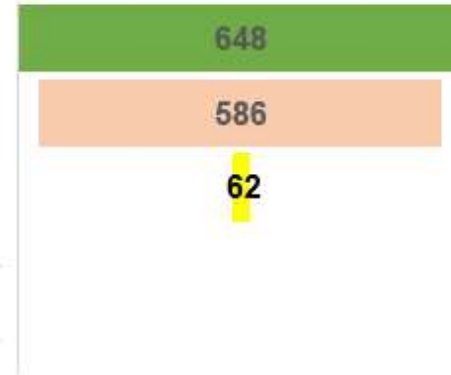

| Norte Contrato 05005642024 | | | Fecha |
|----------------------------|---------------------|------------|------------|
| MUNICIPIO | UDS | CUPOS | 30/04/2024 |
| Bello | Imagina tu Mundo | 200 | 147 |
| Bello | Mundo Encantado | 60 | 60 |
| | Santa Rita | 66 | 66 |
| | Casa de Su niño | 60 | 60 |
| San Pedro | MANITAS CREATIVAS 2 | 42 | 42 |
| Belmira | Huellas de amor | 60 | 55 |
| Girardota | Mundo Magico | 160 | 156 |
| | | 648 | 586 |